

**PLOTAS (m<sup>2</sup>)**  
Square (m<sup>2</sup>)

13.53
32.80
10.71
22.85
18.03
4.47
4.37
1.43
5.77
18.25
8.69
10.28
17.95
8.80
2.13
17.93
16.41
5.40
4.92
16.92
16.92
18.48
18.48
295.32
95.47

**EKSPLIKACIJA:**  
Explanation:

2.01 LAIPTINĖ	Stair case
2.02 KORIDORIUS	Corridor
2.03 KORIDORIUS	Corridor
2.04 UNIVERSALI PATALPA PAREIGŪNŲ SUSIRINKIMAMS	Universal hall
2.05 VALGOMASIS	Dining room
2.06 MAISTO PAŠILDYMO PATALPA	Kitchen equipment
2.07 PRIEŠPIRTIS	Dressing & shower room
2.08 WC	WC
2.09 SAUNA	Sauna
2.10 MANKŠTOS PATALPA	Physical training room
2.11 RADIO APARATŪROS PATALPA, SERVERINĖ	Radio & computer server room
2.12 VIRŠUTINIŲ ROBŪ DŽIOVYKLĀ	Clothes drying room
2.13 VYRŲ PERSIRENGIMO PATALPA	Gentlemen dressing room
2.14 DUŠINĖ	Shower
2.15 WC (vyrų)	Gentlemen WC
2.16 VYRŲ PERSIRENGIMO PATALPA	Gentlemen dressing room
2.17 MOTERŲ PERSIRENGIMO PATALPA	Ladies dressing room
2.18 DUŠINĖ	Shower
2.19 MOTERŲ WC IR HIGIENOS PATALPA	Ladies WC and hygiene room
2.20 MIEGAMOJI POILSIO PATALPA	Personel rest room
2.21 MIEGAMOJI POILSIO PATALPA	Personel rest room
2.22 MIEGAMOJI POILSIO PATALPA	Personel rest room
2.23 MIEGAMOJI POILSIO PATALPA	Personel rest room
2.24 ŠALTA PASTOGĖ	Attic's room

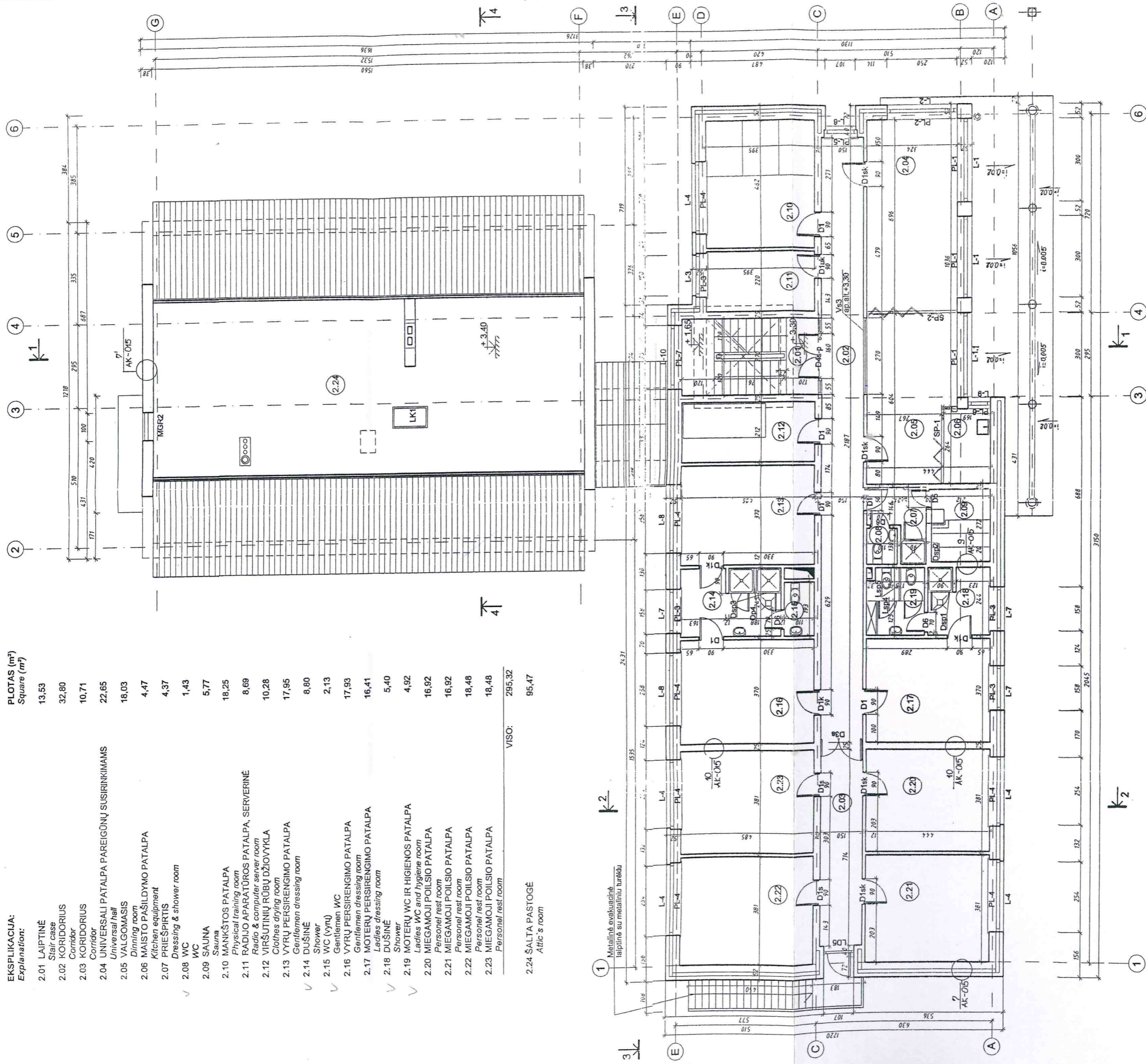

**SUTARTINIAI ŽYMĖJIMAI:**  
Common notations:

- KOMPLEKSNIS MŪRAS  
Masonry wall with insulation
- MŪRINĖS PERTVARIOS  
Masonry partitions
- LENGVŲ KONSTRUKCIJŲ ISTIKLINTOS PERTVARIOS  
Light construction glassed partitions
- LENGVOS SURENKAMOS PERTVARIOS  
Light prefab partitions
- SUSTUMIAMŲ PERTVARIŲ SISTEMA  
Sliding wall

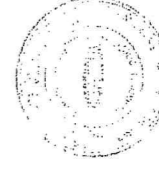

**PASTABOS:**  
Notes:

1. IŠMATAVIMAI DUOTI CENTIMETRAIS, ALTIUDĖS - METRAIS.  
Horizontal measurements are in cm, vertical - in m.
2. VENTKANALŲ, ANGU, NISŲ DETALIZACIJA ŽURĖTIDARBO PROJEKTE.  
Detailisation of ventilation ducts, openings see in DP.
3. ŠALTOS PASTOGĖS PLOTAS SKAIČIUOTAS VIRŠ 1,30 m PATALPOS AUKŠČIO.  
Attic's room area from above 1,50 m room height.
4. PASTATE VAMZDŽIAMS, ORTAKIAMS, ELEKTROS KABELJAMS KERTANT STATYBINES KONSTRUKCIJAS (PRIEŠGAIRINES SIENAS, PERTVARIAS, PERDANGAS), ANGOS TARP JU IR STATYBINIŲ KONSTRUKCIJŲ TURI BŪTI UŠNARINAMOS NEDEGIOMIS STATYBINĖMIS MEDŽIAKOMIS (STATYBINIŲ SKIEDINIŲ, NEDEGIA AKMENS VATA), NESUMAZINANT KERTAMOS KONSTRUKCIJOS MINIMALIAUS ATSPARUMO LŪGNIŲ.

Atestato Nr. 0428	VALSTYBĖS SIENOS APSAUGOS TARNYBOS II (ZEMESNĖS) KATEGORIJOS KARTOTINĖ UŽKARDA TECHNINIS PROJEKTAS		Laida
	ANTRO AUKŠTO PLANAS M1:100 First floor plan		
191, 281 PV	A. Kazlienė	1008-10	Lapas Lapų 1 1
191, 281 PDV	A. Kazlienė	1008-10	
191, 281 ARCH.	A. Grigolienė	2005-10	
Etapas TP	VALSTYBĖS SIENOS APSAUGOS TARNYBA PRIE LR VRM	U-0557-TP-AK-002	